

SITUAÇÃO

ESCALA 1:10.000

ÁREA TOTAL DO TERRENO 10.504,57 m2 100,00 %  
ÁREA LÍQUIDA LOTEADA 8.654,57 m2 82,39 %  
ARRUAMENTO 1.850,00 m2 17,61 %  
ÁREA DESTINADA AO MUNICÍPIO 1.830,05 m2 17,42 %

OBS: A ÁREA DESTINADA AO MUNICÍPIO, SERÁ REPRESENTADA PELA PARTE IDEAL DE 1.830,05 m2, DA ÁREA 8 COM ÁREA TOTAL DE 5.652,73 m2, MATRICULADA SOB N° 56.893, NO 2° OFÍCIO DE SÃO JOSÉ DOS PINHOS - PR.

N° TOTAL DE LOTES 031  
N° DE LOTES HABITACIONAIS 031

INDICAÇÃO FISCAL QUADRÍCULA

ÓRGÃO PÚBLICO

Coordenação da Região Metropolitana de Curitiba  
DE ACORDO NOS TERMOS DO  
OF. N° 001/11/2002  
Raul Clemente Pavesi Filho  
25.04.2002 DCOF

PREFEITURA MUNICIPAL DE FAZENDA RIO GRANDE  
Gerência Municipal de Urbanismo  
CÓPIA DA PREFEITURA  
APROVADO  
1120/02 05/07/02  
PROCESSO N° DATA  
Isuru Yamamoto  
Gerente Municipal de Urbanismo

*[Handwritten signature]*

PROPRIETÁRIO: AW EMPREENDIMENTOS IMOBILIÁRIOS LTDA.

EXECUÇÃO DE OBRA: A. W. Empreendimentos Imobiliários Ltda.  
RESPONSÁVEL TÉCNICO: Eng° CIVIL ARMANDO WANDSCHEER  
CO-RESPONSÁVEL TÉCNICO: *[Handwritten signature]*

REGISTRO CREIA N°: 16162-F  
COD. PREFEITURA:  
REGISTRO CREIA N°: PR/5999-D  
REGISTRO CREIA N°:  
REFERÊNCIA: Loteamento Jd. MORIÁ 2  
PLANTA - PARTIDO URBANÍSTICO  
LOCALIZAÇÃO: Avenida PORTUGAL, Bairro Nações, município de FAZENDA RIO GRANDE  
PRANCHETA: 02/03

RUA DO CISNE

A.W. Empreendimentos Imobiliários Ltda

A.W. Empreendimentos Imobiliários Ltda

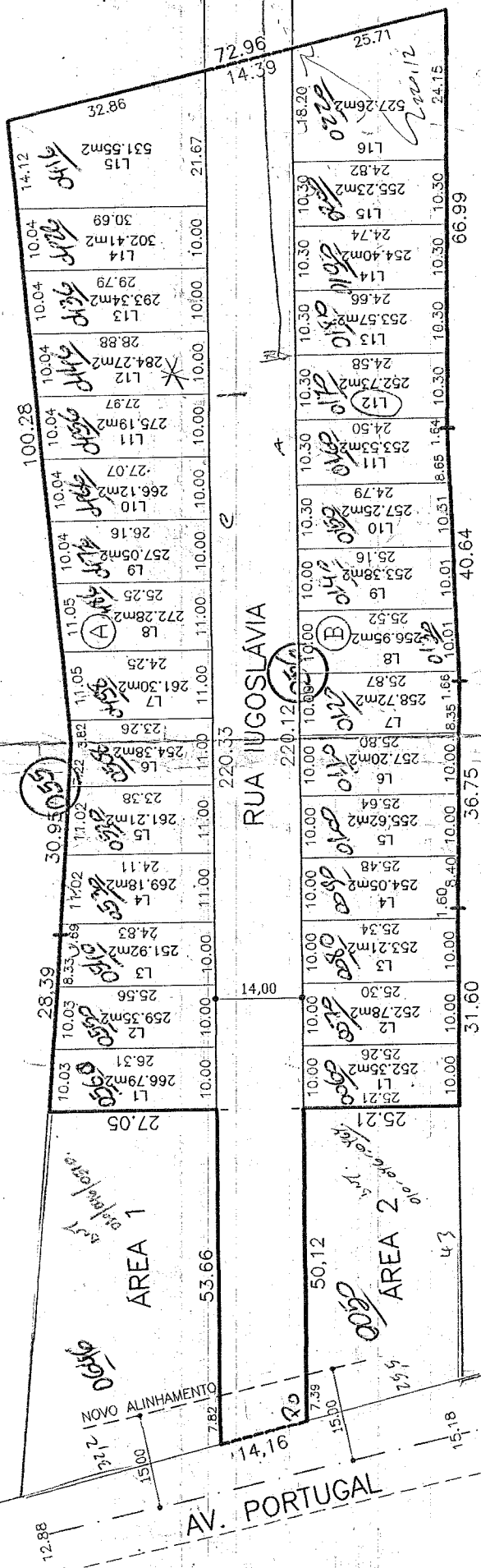

LOT: VILA MARLI

AV. AUSTRIA

Loteamento Jardim Moria II			
	QUADRA A	QUADRA B	TOTAL
LOTE 1	266,79	252,35	
LOTE 2	259,35	252,78	
LOTE 3	251,92	253,21	
LOTE 4	269,18	254,05	
LOTE 5	261,21	255,62	
LOTE 6	254,38	257,20	
LOTE 7	261,30	258,72	
LOTE 8	272,28	256,95	
LOTE 9	257,05	253,38	
LOTE 10	266,12	257,25	
LOTE 11	275,19	253,53	
LOTE 12	284,27	252,73	
LOTE 13	293,34	253,57	
LOTE 14	302,41	254,40	
LOTE 15	531,55	255,23	
LOTE 16		527,26	
ÁREA DA QUADRA	4.306,34	4.348,23	8.654,57
N° de LOTES	15	16	31